



DIPARTIMENTO
PER LE LIBERTÀ CIVILI
E L'IMMIGRAZIONE



Il test di lingua italiana: il procedimento e i soggetti coinvolti





Il test di lingua italiana

Nel caso in cui lo straniero che richiede **il permesso di soggiorno Ce per soggiornanti di lungo periodo** non sia in possesso di:



- attestati o titoli che certifichino la conoscenza della lingua italiana ad un livello non inferiore al livello A2 del QCER,
- titoli di studio o titoli professionali (diploma di scuola secondaria italiana di primo o secondo grado oppure certificati di frequenza relativi a corsi universitari, master o dottorati)
- attestazione che lo straniero è entrato in Italia secondo quanto previsto dal Testo Unico e svolge una delle attività indicate nelle disposizioni del Testo Unico ai sensi dell'art. 27, comma 1, lettere a), c), d), e) e q)

dovrà sostenere un test di conoscenza della lingua italiana (livello A2 del Quadro Comune di Riferimento Europeo).



I soggetti coinvolti





Le fasi del procedimento





Il procedimento

1 – Lo straniero accede all'indirizzo <http://testitaliano.interno.it> del Dipartimento per le

Libertà Civili e Immigrazione



2 – Lo straniero inserisce la richiesta di sostenere il test e i dati personali



3 – Lo straniero effettua l'inoltro telematico della domanda

4 - Le Prefetture gestiscono le richieste di test:

- effettuano i controlli
- fissano l'appuntamento
- inviano la lettera di convocazione allo straniero



5 – Lo straniero svolge il test presso i Centri Provinciali per l'Istruzione degli Adulti



6 - Le Prefetture inviano l'esito del test alle Questure ai fini del rilascio del permesso di soggiorno Ce per soggiornare di lungo periodo





Le fasi operative: la convocazione

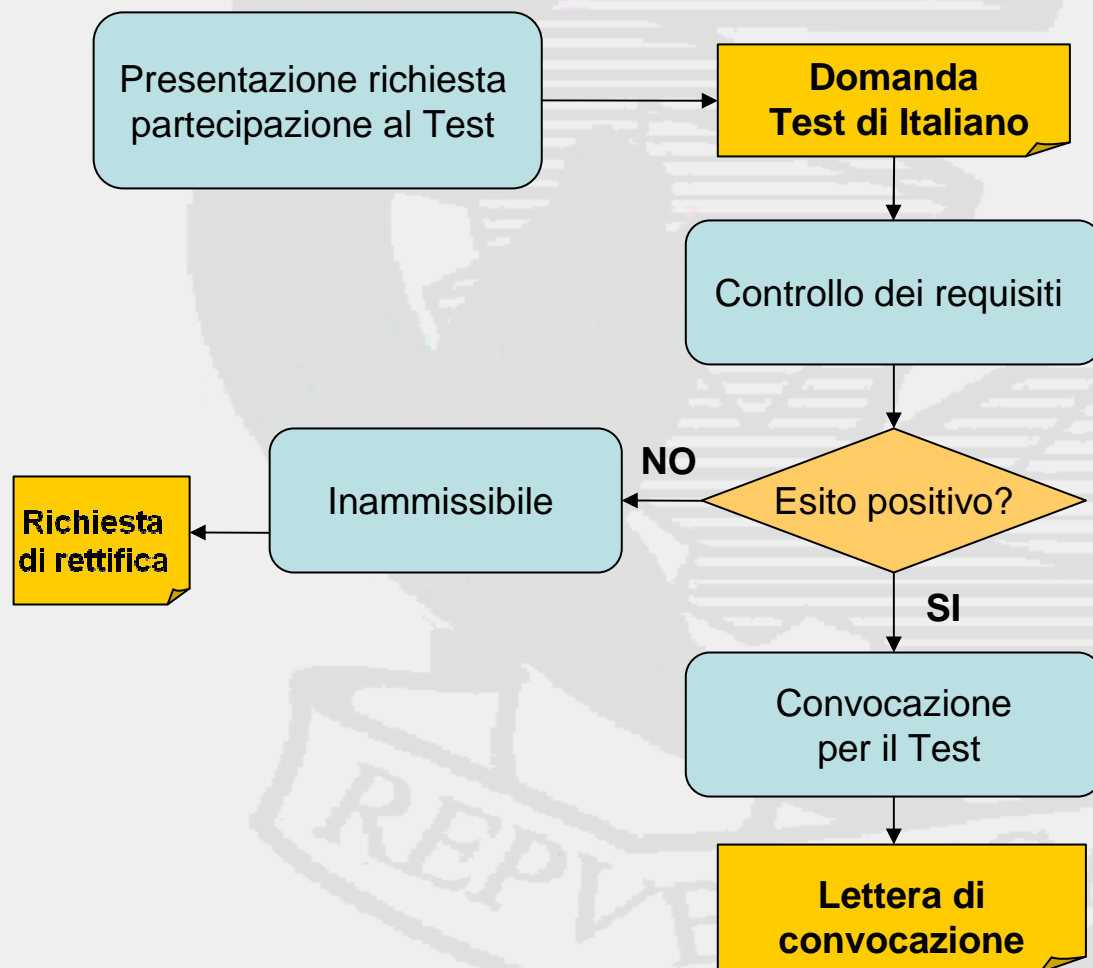

1 - Lo straniero presenta, tramite modalità telematica, la richiesta di partecipazione al test di conoscenza della lingua

2 - La Prefettura competente (in base al domicilio del richiedente) acquisisce la domanda presentata ed effettua i seguenti controlli: età superiore ai 14 anni, possesso del permesso di soggiorno, assenza di altra prenotazione o superamento del test

3 - Se i controlli sono positivi, entro 60 giorni dalla richiesta, la Prefettura invita con una lettera di convocazione all'indirizzo indicato nella richiesta, lo straniero allo svolgimento del Test

4 - Se i controlli non sono positivi, la Prefettura invia una lettera al richiedente per la richiesta di rettifica delle informazioni e rinvio della domanda.



Le fasi operative: il test

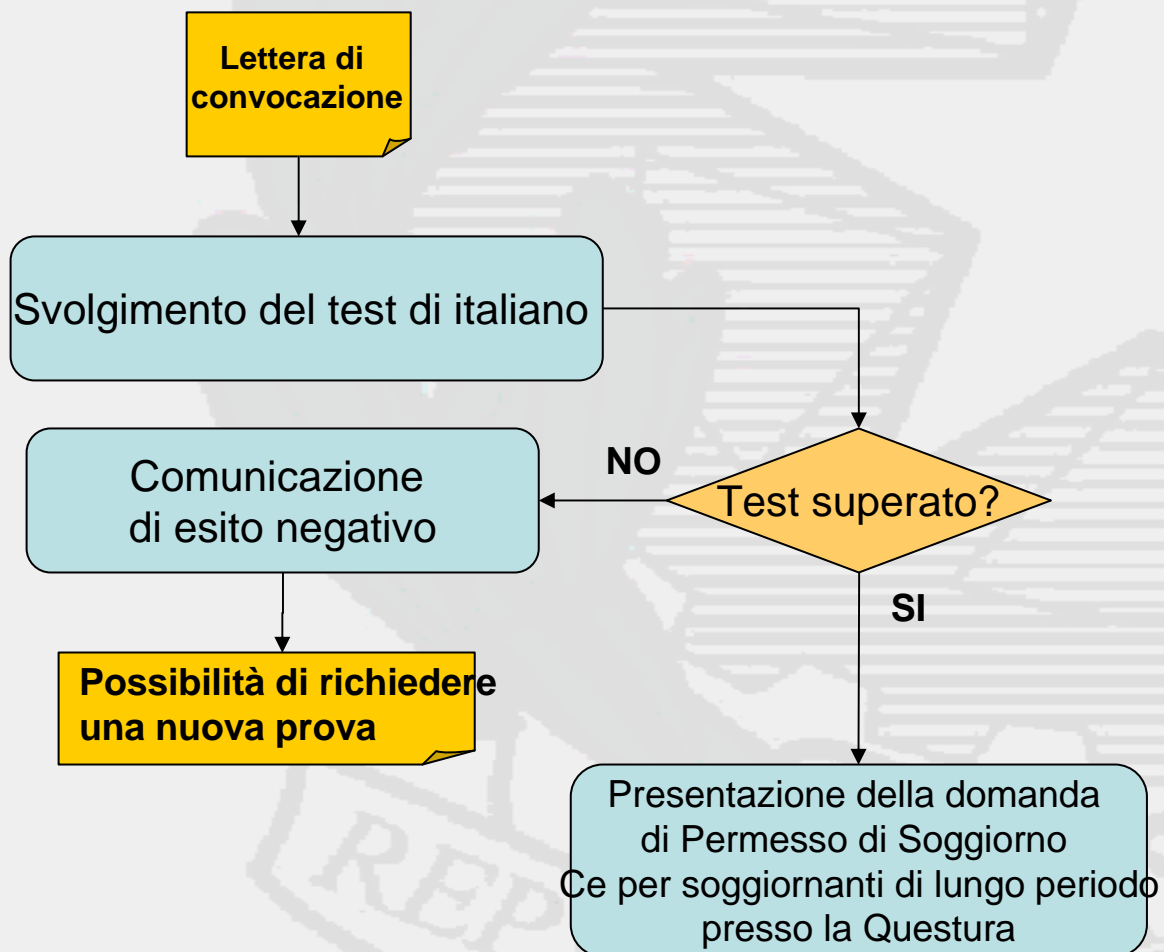

1 - Lo straniero si reca presso la sede e il luogo indicato nella lettera di convocazione, per effettuare la prova di conoscenza della lingua Italiana tramite sistemi informatici (a richiesta dell'interessato il test può essere svolto con modalità scritte di tipo non informatico).

2 - L'esito del Test
Il superamento del test prevede un risultato di almeno l'80% del punteggio complessivo.

Se positivo:

- Lo straniero può presentare alla Questura la domanda di rilascio del permesso di soggiorno Ce per soggiornanti di lungo periodo

Se negativo:

- Lo straniero può ripetere la prova ed effettuare un'altra richiesta telematica.



I risultati del test

- sono registrati nella banca dati del Dipartimento per le Libertà Civili e l'Immigrazione
- vengono inviati alle Questure
- possono essere consultati dallo straniero sul web all'indirizzo: <http://testitaliano.interno.it>



DIPARTIMENTO
PER LE LIBERTÀ CIVILI
E L'IMMIGRAZIONE



Il sistema di inoltro della richiesta





DIPARTIMENTO
PER LE LIBERTÀ CIVILI
E L'IMMIGRAZIONE



Il sistema di inoltro della richiesta

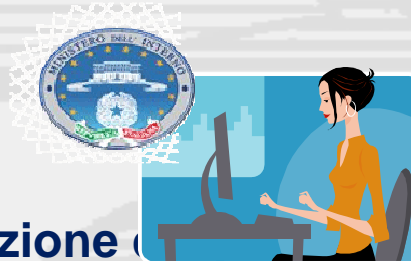

La gestione del Test di Italiano prevede la **presentazione** (domanda di svolgimento del test di italiano in modalità informatica: lo straniero, accedendo via web all'indirizzo <http://testitaliano.interno.it>, invia la domanda di partecipazione al test di italiano corredata delle informazioni necessarie allo svolgimento del test.





Il sistema di inoltro della richiesta Fac-simile della domanda on line (1/5)

Sportello Unico Immigrazione 1.09

File ?

← [Icona] [Icona] [Icona] [Icona] [Icona] [Icona] [Icona]

Ministero dell'Interno
Dipartimento per le Libertà Civili e l'Immigrazione
Sportello Unico Immigrazione

Il sottoscritto consapevole delle sanzioni penali specificamente previste nei confronti di chiunque presenti
false dichiarazioni,
Ai sensi del decreto del Ministro dell'Interno del 04/06/2010

RICHIEDE

di poter sostenere il test di conoscenza della lingua Italiana ai fini del rilascio del permesso di soggiorno CE
per soggiornanti di lungo periodo.

Modello TI (1/5)

← Indietro Avanti → Anteprima Salva per invio Invia Chiudi Domanda



Il sistema di inoltro della richiesta Fac-simile della domanda on line (2/5)

Sportello Unico Immigrazione 1.09

File ?

← 📄 🔒 🖨️ 📁 A 🌐

Ministero dell'Interno
Dipartimento per le Libertà Civili e l'Immigrazione
Sportello Unico Immigrazione

Dati del richiedente(1/3) 🟢

Cognome

Nome

Stato civile Sesso

Nato il - -

Stato di nascita

Provincia di nascita

Città di nascita

Luogo di nascita

Codice fiscale

Città di residenza (Stato)

Modello TI (2/5)

↩ Indietro Avanti → Anteprima Salva per invio Invia Chiudi Domanda



Il sistema di inoltro della richiesta Fac-simile della domanda on line (3/5)

Sportello Unico Immigrazione 1.09

File ?

Ministero dell'Interno
Dipartimento per le Libertà Civili e l'Immigrazione
Sportello Unico Immigrazione

Dati del permesso di soggiorno posseduto

Numero del permesso:

Per motivi di: Scadenza: - -

Richiesta di rinnovo: Data di richiesta rinnovo: - -

Numero assicurata:

Documento di identità

Tipo del documento:

Data di rilascio: - - Numero del documento:

Rilasciato da:

Data di scadenza: - -

Modello TI (3/5)

Indietro Avanti Anteprima Salva per invio Invia Chiudi Domanda



Il sistema di inoltro della richiesta Fac-simile della domanda on line (4/5)

Sportello Unico Immigrazione 1.09

File ?

Ministero dell'Interno
Dipartimento per le Libertà Civili e l'Immigrazione
Sportello Unico Immigrazione

Dati relativi alla residenza del richiedente

Provincia di residenza

Residente in

Via

Numero civico CAP

Dati relativi al domicilio del richiedente

Il domicilio coincide con l'indirizzo di residenza sopraindicato?

Provincia di domicilio

Città

Via

Numero civico CAP

Modello TI (4/5)

Indietro Avanti Anteprima Salva per invio Invia Chiudi Domanda



Il sistema di inoltro della richiesta Fac-simile della domanda on line (5/5)

Sportello Unico Immigrazione 1.09

File 2

Ministero dell'Interno
Dipartimento per le Libertà Civili e l'Immigrazione
Sportello Unico Immigrazione

Recapiti del dichiarante

Telefono

E-Mail

Fax

La convocazione per lo svolgimento della prova dovrà essere inviata al seguente indirizzo:

Provincia

Citta'

Via

Numero civico CAP

Modello TI (5/5)

Indietro Avanti Antepima Salva per invio Invia Chiudi Domanda



DIPARTIMENTO
PER LE LIBERTÀ CIVILI
E L'IMMIGRAZIONE



Il sistema di gestione del Test di lingua italiana





Il sistema di gestione del test di lingua italiana

Le funzioni (1/2)

La **gestione del Test di Italiano** si avvale di un applicativo web che consente alle Prefetture il trattamento delle informazioni relative alle richieste di svolgimento del Test di lingua italiana effettuate dall'Immigrato. Le principali funzioni dell'applicativo sono:

Acquisizione

La funzione permette di acquisire le richieste inviate via web ed effettua i controlli automatici per la verifica della sussistenza dei requisiti: età superiore ai 14 anni, numero del permesso di soggiorno esistente, test prenotato o superato.

Gestione Agenda

La funzione permette di associare automaticamente, alla prima sessione di esame utile, le richieste di svolgimento Test in base alla disponibilità delle sedi presenti nel sistema, all'ordine di arrivo della richiesta e al CAP di domicilio indicato dallo straniero, creando un vero e proprio calendario per lo svolgimento del test.

Gestione delle comunicazioni

La funzione permette di gestire le comunicazioni con gli stranieri (lettere di convocazione e lettere per mancanza dei requisiti).



Il sistema di gestione del test di lingua italiana

Le funzioni (2/2)

Gestione prenotazioni test

La funzione permette di gestire le richieste che hanno un determinato grado di urgenza e le prenotazioni di esame create automaticamente dal sistema attraverso funzioni di modifica delle prenotazioni di esame e delle sessioni di esame presso le sedi.

Consultazione

La funzione permette agli utenti della Prefettura di consultare tutte le richieste di test presentate dagli stranieri.

Gestione degli esiti

La funzione permette di acquisire gli esiti degli esami sostenuti.

Consultazione esiti

I dati sugli esiti saranno messi a disposizione delle Questure tramite web service, e dello straniero tramite il sito <http://testitaliano.interno.it>



DIPARTIMENTO
PER LE LIBERTÀ CIVILI
E L'IMMIGRAZIONE



L'applicazione di gestione del test di Italiano: fac-simile della home page



Ministero dell'Interno
Dipartimento Libertà Civili e Immigrazione

Logout 

Home Utente connesso: Prefettura PALERMO

- [Gestione Priorità](#)
- [Gestione Calendario Esami](#)
- [Gestione esiti Esami](#)
- [Consultazione Richieste non ammesse](#)
- [Gestione Sedi Esami](#)
- [Gestione Informazioni Prefettura](#)
- [Gestione Immigrato](#)

Prefettura Palermo

   Banche
Dati
Accoglienza,
Protezione e
Integrazione
con Arrivanti e
Banche Comunità



L'applicazione di gestione del test di Italiano: fac-simile "Gestione priorità"



Ministero dell'Interno
Dipartimento Libertà Civili e Immigrazione

Logout 



Utente connesso: **Prefettura PALERMO**

[Home](#) | [Gestione Priorità](#)

Gestione Priorità

Filtra per Stato

	Data Esame	Ente	Sede	Ora Inizio	Ora Fine	Cod. Fisc.	Cognome	Nome	Data richiesta	Stato		
<input type="checkbox"/>						XXXXX	YYYYY		Riallocata	<input type="button" value="Valida"/>	<input type="button" value="Elimina"/>
<input type="checkbox"/>										Allocata	<input type="button" value="Valida"/>	<input type="button" value="Elimina"/>
<input type="checkbox"/>										Allocata	<input type="button" value="Valida"/>	<input type="button" value="Elimina"/>
<input type="checkbox"/>										Richiesta non allocata - CAP		<input type="button" value="Elimina"/>
<input type="checkbox"/>										Richiesta non allocata - Disponibilità		<input type="button" value="Elimina"/>
<input type="checkbox"/>										Richiesta non ammessa - Età	<input type="button" value="Elimina"/>	<input type="button" value="Elimina"/>
<input type="checkbox"/>										Richiesta non ammessa - Incongruenza	<input type="button" value="Elimina"/>	<input type="button" value="Elimina"/>
<input type="checkbox"/>										Richiesta non ammessa - superato	<input type="button" value="Elimina"/>	<input type="button" value="Elimina"/>
<input type="checkbox"/>										Allocata	<input type="button" value="Valida"/>	<input type="button" value="Elimina"/>

   Banche Dati: Accoglienza, Protezione e Integrazione con i beneficiari di Business Continuity



Il servizio di Help desk

E' previsto un servizio di Help desk rivolto:

- alle Prefetture, attraverso un numero telefonico e un indirizzo di posta elettronica, per fornire chiarimenti sull'utilizzo del sistema di gestione del test di italiano, e più in generale sul processo amministrativo;
- allo straniero, attraverso un indirizzo di posta elettronica, per fornire informazioni sulle fasi operative della procedura prevista per lo svolgimento del test e sulle modalità di compilazione della domanda on line.