

# La regolarizzazioni delle badanti

Legge 3 agosto 2009 n. 102



Docente  
Maria Pia Malquori

## Regolarizzazione badanti

Conversione in legge del decreto 1° luglio 2009 n.78, recante provvedimenti anticrisi, nonché la partecipazione italiana a missioni internazionali

- In Italia 1 famiglia su 10 ricorre a badanti
- In totale sono circa 1.5 milioni

### Art 1 ter dichiarazione di attività e sostegno alle famiglie

Si applica a

- **Datori di lavoro:** cittadini Italiani, UE e extracomunitari (titolari PS lungo soggiorno art 9 dpr286 e familiari (art 10 dl30/07)
- **Lavoratori:** cittadini Italiani, UE e extracomunitari irregolare al 30/6 (colf e badanti) o regolari ma
- (circa 300/750 mila stranieri)



## Regolarizzazione colf e badanti

Legge 3 agosto 2009 n. 102

Art 1 ter dichiarazione di attività e sostegno alle famiglie

**Requisiti** : lavoratore irregolare al 30 giugno

### Requisiti del datore di lavoro

Per le Colf avere un reddito di almeno  
20.000,00 euro se persona singola  
25.000,00 euro se nucleo di almeno due persone

Per le badanti

- Certificato medico di non autosufficienza

**Tempi** : dal 1<sup>a</sup> al 30 settembre,

**Quantità max** per ogni famiglia

una colf e due badanti.



**Costi: 500 euro per regolarizzare**

## Regolarizzazione badanti e colf

Previsioni per la regolarizzazione di **500 mila persone** avrebbe dovuto portare

1. nelle casse **dell'INPS 150** milioni di euro
2. circa **45 milioni** di euro il mese per il futuro
3. gettito fiscale annuo di **400 milioni** di euro

in realtà le pratiche pervenute entro il 30 settembre sono state poco meno di **290.000** circa



## Regolarizzazione colf e badanti

Legge 3 agosto 2009 n. 102

### Domanda:

invio in modalità telematica a

1.

### Compilazione domande anche nei Comuni

- Obbligo di provvedere alla comunicazione all'Autorità di P.S. entro 48 ore dalla denuncia di presenza ai sensi dell'art. 7 del Dec.Leg.vo 286/1998



Tempi di regolarizzazione  
Per italiani e comunitari "pochi giorni"  
Per stranieri attese più lunghe (circa 10  
mesi)

5

## Regolarizzazione colf e badanti

ad oggi 14-10-2009 l'emersione prevista dall'art. 1 ter L.102

### NON PERMETTE L'ISCRIZIONE IN ANAGRAFE

**SOLO** dopo la sottoscrizione del contratto di lavoro presso lo sportello unico dell'immigrazione della prefettura è possibile l'iscrizione in Anagrafe



Le ipotesi previste per l'iscrizione per lavoro o per ricongiungimento familiare, così come indicate dalle circolari ministeriali, sono diverse

6

Dal 10 aprile 2008

### Flusso per richiesta di permesso x familiare

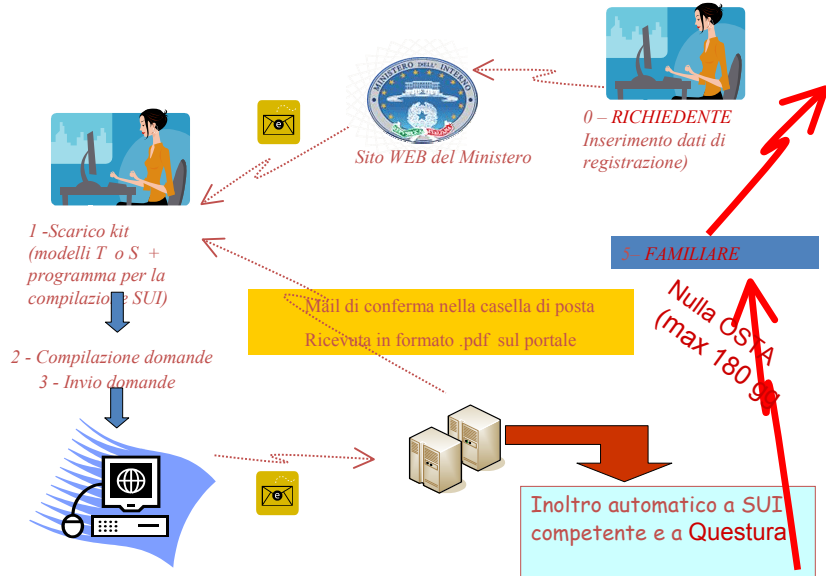

### Procedimento decreto Flussi

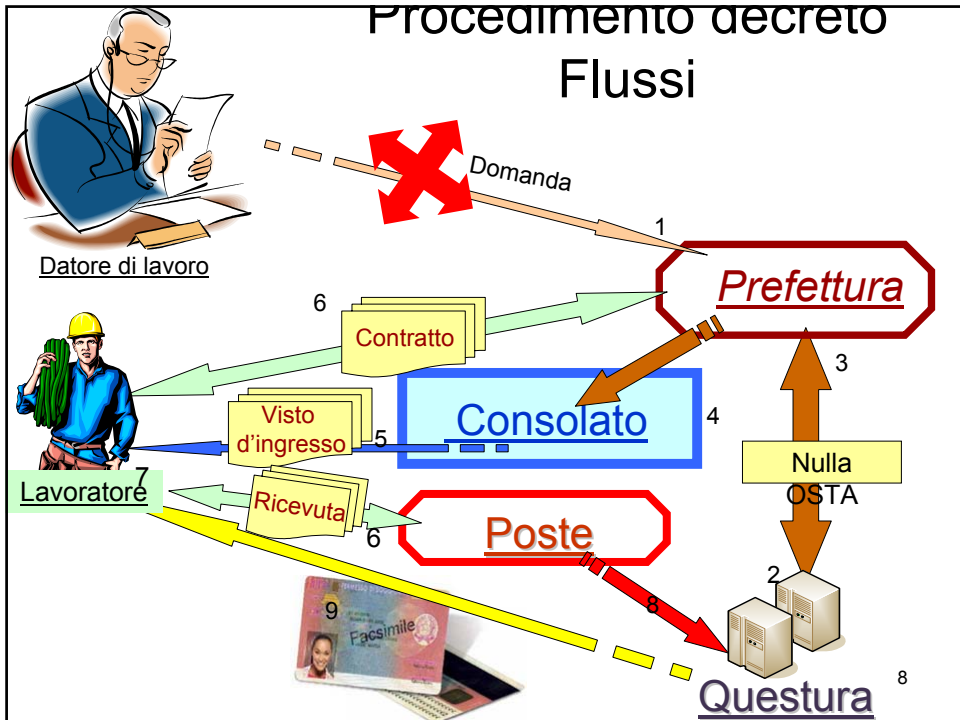

**“ Senza gli immigrati il sistema Italia  
si bloccherebbe”**

Giorgio Napolitano

in occasione della presentazione del XVII Dossier Statistico  
Immigrazione Caritas/Migrantes. **31 ottobre 2007**

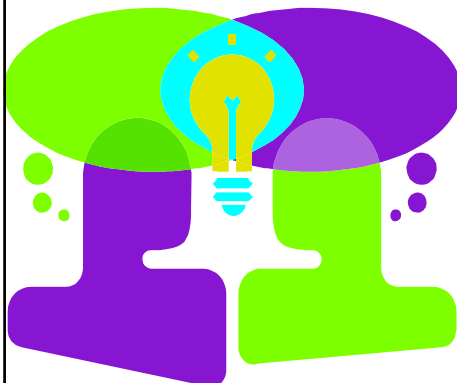

Concetto di “intrusione”,  
Potenza vitale intrusiva e  
contaminante nella società  
Intrusi (di Frandi ed. Ombre Corte  
2009)